

[Voltar](#)[Imprimir](#)

## Certificado de Regularidade do FGTS - CRF

**Inscrição:** 31.882.373/0001-67

**Razão Social:** BMF COMERCIO DE ALIMENTOS EIRELI

**Endereço:** RUA MANOEL VIEIRA DE ANDRADE 50 / CENTRO / CICERO DANTAS / BA / 48410-000

A Caixa Econômica Federal, no uso da atribuição que lhe confere o Art. 7, da Lei 8.036, de 11 de maio de 1990, certifica que, nesta data, a empresa acima identificada encontra-se em situação regular perante o Fundo de Garantia do Tempo de Serviço - FGTS.

O presente Certificado não servirá de prova contra cobrança de quaisquer débitos referentes a contribuições e/ou encargos devidos, decorrentes das obrigações com o FGTS.

**Validade:** 09/02/2021 a 10/03/2021

**Certificação Número:** 2021020901102299147332

Informação obtida em 15/02/2021 20:02:04

A utilização deste Certificado para os fins previstos em Lei esta condicionada a verificação de autenticidade no site da Caixa:  
**[www.caixa.gov.br](http://www.caixa.gov.br)**



PODER JUDICIÁRIO  
JUSTIÇA DO TRABALHO

## **CERTIDÃO NEGATIVA DE DÉBITOS TRABALHISTAS**

Nome: BMF COMERCIO DE ALIMENTOS EIRELI (MATRIZ E FILIAIS)

CNPJ: 31.882.373/0001-67

Certidão n°: 315984/2021

Expedição: 07/01/2021, às 10:20:20

Validade: 05/07/2021 - 180 (cento e oitenta) dias, contados da data de sua expedição.

Certifica-se que **BMF COMERCIO DE ALIMENTOS EIRELI (MATRIZ E FILIAIS)**, inscrito(a) no CNPJ sob o n° **31.882.373/0001-67**, **NÃO CONSTA** do Banco Nacional de Devedores Trabalhistas.

Certidão emitida com base no art. 642-A da Consolidação das Leis do Trabalho, acrescentado pela Lei n° 12.440, de 7 de julho de 2011, e na Resolução Administrativa n° 1470/2011 do Tribunal Superior do Trabalho, de 24 de agosto de 2011.

Os dados constantes desta Certidão são de responsabilidade dos Tribunais do Trabalho e estão atualizados até 2 (dois) dias anteriores à data da sua expedição.

No caso de pessoa jurídica, a Certidão atesta a empresa em relação a todos os seus estabelecimentos, agências ou filiais.

A aceitação desta certidão condiciona-se à verificação de sua autenticidade no portal do Tribunal Superior do Trabalho na Internet (<http://www.tst.jus.br>).

Certidão emitida gratuitamente.

### **INFORMAÇÃO IMPORTANTE**

Do Banco Nacional de Devedores Trabalhistas constam os dados necessários à identificação das pessoas naturais e jurídicas inadimplentes perante a Justiça do Trabalho quanto às obrigações estabelecidas em sentença condenatória transitada em julgado ou em acordos judiciais trabalhistas, inclusive no concernente aos recolhimentos previdenciários, a honorários, a custas, a emolumentos ou a recolhimentos determinados em lei; ou decorrentes de execução de acordos firmados perante o Ministério Público do Trabalho ou Comissão de Conciliação Prévia.



15/02/2021

**004737240**

**PODER JUDICIÁRIO**  
**TRIBUNAL DE JUSTIÇA DO ESTADO DA BAHIA**

**CERTIDÃO ESTADUAL**  
**CONCORDATA, FALÊNCIA, RECUPERAÇÃO JUDICIAL E**  
**EXTRAJUDICIAL - 1º GRAU**

**CERTIDÃO Nº: 004737240****FOLHA: 1/1**

A autenticidade desta certidão poderá ser confirmada pela internet no site do Tribunal de Justiça (<http://esaj.tjba.jus.br/sco/abrirConferencia.do>).

CERTIFICO que, pesquisando os registros de distribuições de feitos cíveis do Estado da Bahia, anteriores a data de 15/02/2021, verifiquei NADA CONSTAR em nome de:

**BMF COMERCIO DE ALIMENTOS EIRELI, portador do CNPJ: 31.882.373/0001-67, estabelecida na RUA MANOEL VIEIRA DE ANDRADE, 50, GALPAO, CENTRO, CEP: 48410-000, Cicero Dantas - BA. \*\*\*\*\***

Os dados informados são de responsabilidade do solicitante, devendo a titularidade ser conferida pelo interessado e/ou destinatário. A presente certidão abrange pesquisa no banco de dados pelo período de 20 (vinte) anos.

Certifico finalmente que esta certidão é sem custas.

Esta certidão foi emitida pela internet e sua validade é de 30 dias a partir da data de sua emissão. Após esta data será necessária a emissão de uma nova certidão.

Salvador, segunda-feira, 15 de fevereiro de 2021.

**PEDIDO Nº:****004737240**



GOVERNO DO ESTADO DA BAHIA  
SECRETARIA DE DESENVOLVIMENTO ECONÔMICO  
JUNTA COMERCIAL DO ESTADO DA BAHIA  
CERTIDÃO SIMPLIFICADA DIGITAL

Certificamos que as informações abaixo constam dos documentos arquivados nesta Junta Comercial e são vigentes na data de sua expedição.

EMPRESA			
Nome Empresarial: BMF COMÉRCIO DE ALIMENTOS EIRELI			
Natureza Jurídica: EMPRESA INDIVIDUAL DE RESPONSABILIDADE LTDA			
NIRE(sede)	CNPJ	Arquivamento do ato Constitutivo	Início da atividade
29600330600	31.882.373/0001-67	29/10/2018	29/10/2018
Endereço: RUA MANOEL VIEIRA DE ANDRADE, 50, CENTRO, CÍCERO DANTAS, BA - CEP: 48410000			
OBJETO SOCIAL			
COMÉRCIO ATACADISTA DE FRUTAS, VERDURAS, RAÍZES, TUBÉRCULOS, HORTALIÇAS E LEGUMES FRESCOS, MANUTENÇÃO E REPARAÇÃO DE EQUIPAMENTOS E PRODUTOS, COMÉRCIO ATACADISTA DE PRODUTOS ALIMENTÍCIOS, COMÉRCIO ATACADISTA DE ROUPAS E ACESSÓRIOS PARA USO PROFISSIONAL E DE SEGURANÇA DO TRABALHO, COMÉRCIO ATACADISTA DE ARTIGOS DE ESCRITÓRIO E DE PAPELARIA, COMÉRCIO ATACADISTA DE PRODUTOS DE HIGIENE, LIMPEZA E CONSERVAÇÃO DOMICILIAR, COMÉRCIO ATACADISTA DE EQUIPAMENTOS E ARTIGOS DE USO PESSOAL E DOMÉSTICO, COMÉRCIO ATACADISTA DE EQUIPAMENTOS DE INFORMÁTICA, COMÉRCIO ATACADISTA DE MÁQUINAS, APARELHOS E EQUIPAMENTOS PARA USO ODONTO-MÉDICO-HOSPITALAR; PARTES E PEÇAS, COMÉRCIO VAREJISTA DE HORTIFRUTIGRANJEIROS, COMÉRCIO VAREJISTA DE MATERIAIS DE CONSTRUÇÃO, COMÉRCIO VAREJISTA DE ARTIGOS DE PAPELARIA, SERVIÇO DE TRANSPORTE DE PASSAGEIROS - LOCAÇÃO DE AUTOMÓVEIS COM MOTORISTA, FORNECIMENTO DE ALIMENTOS PREPARADOS PREPONDERANTEMENTE PARA CONSUMO DOMICILIAR, LOCAÇÃO DE AUTOMÓVEIS SEM CONDUTOR, ALUGUEL DE MÁQUINAS E EQUIPAMENTOS PARA ESCRITÓRIO, ATIVIDADES DE LIMPEZA, ATIVIDADES PAISAGÍSTICAS.			
CAPITAL SOCIAL		PORTE	PRAZO DE DURAÇÃO
R\$ 100.000,00 CEM MIL REAIS		Microempresa	XXXXXX
Capital integralizado: R\$ 100.000,00 CEM MIL REAIS			
TITULAR/ADMINISTRADOR			
Nome/CPF	Cond./Administrador	Início de mandato	Término do mandato
JOSE DA LAPA SANTOS MOTA 801.440.635-49	SÓCIO / ADMINISTRADOR	XXXXXX	XX/XX/XXXX
ÚLTIMO ARQUIVAMENTO		SITUAÇÃO	STATUS
Data 11/09/2020	Número 97996879	REGISTRO ATIVO	Sem Status
Ato: 002 - ALTERAÇÃO	Evento: 021 - ALTERAÇÃO DE DADOS (EXCETO NOME EMPRESARIAL)		
FILIAL(AIS) NESTA UNIDADE DA FEDERAÇÃO OU FORA DELA			
NIRE: XXXXXX	CNPJ: XXXXXX		
Endereço: XXXXXX			
Observação			





GOVERNO DO ESTADO DA BAHIA  
SECRETARIA DE DESENVOLVIMENTO ECONÔMICO  
JUNTA COMERCIAL DO ESTADO DA BAHIA  
CERTIDÃO SIMPLIFICADA DIGITAL

Certificamos que as informações abaixo constam dos documentos arquivados nesta Junta Comercial e são vigentes na data de sua expedição.

EMPRESA			
Nome Empresarial: BMF COMÉRCIO DE ALIMENTOS EIRELI			
Natureza Jurídica: EMPRESA INDIVIDUAL DE RESPONSABILIDADE LTDA			
NIRE(sede)	CNPJ	Arquivamento do ato Constitutivo	Início da atividade
29600330600	31.882.373/0001-67	29/10/2018	29/10/2018
Endereço: RUA MANOEL VIEIRA DE ANDRADE, 50, CENTRO, CÍCERO DANTAS, BA - CEP: 48410000			

SALVADOR - BA, 12 de Janeiro de 2021

TIANA REGILA M G DE ARAÚJO

219942218

página: 2/2



TERMO DE ABERTURA

Livro Diário

Contém este livro 24 folhas numeradas do No. 1 ao 24 emittidas através de processamento eletrônico de dados, sendo de Livro Diário da empresa abaixo descrita no período de 01/01/2019 a 31/12/2019.

Numero: 2 Folhas: 1

Nome da Empresa ..... DMF COMERCIO DE ALIMENTOS EIRELI

Endereço ..... RUA EDGAR SANTOS, 51

Cep: ..... 48410000

Complemento .....

Bairro ..... CENTRO

Município ..... CICERO DANTAS

Estado ..... BA

Inscrição no CNPJ ..... 31882373800167

Inscrição Estadual ..... 152950648

Registro na Junta ..... 29600330600 Data registro: 29/10/2018

Inscrição Municipal .....

CICERO DANTAS BA, 01/01/2019.

*Jose da Silva Santos*  
JOSE DA LARA SANTOS NOTA  
TITULAR PESSOA FISICA/ ADMINISTRADOR  
CPF: 001.440.035-49

*JANILSE BORGES DE ARAUJO*  
JANILSE BORGES DE ARAUJO  
Rég. no CRC - BA sob o No. BA032250-1  
CPF: 459.944.945-88



JUNTA COMERCIAL DO ESTADO DA BAHIA

Termo de Autenticação 200021SE-3

O presente Termo de Autenticação foi assinado digitalmente por JOSE DA LARA SANTOS em conformidade com o Art. 109, § único, em vigor e o § 1º da Lei nº 10.161/2001 de abertura e funcionamento das Juntas Comerciais. *JANILSE BORGES DE ARAUJO*

DATA DE ASSINATURA: 12/01/2021  
VALOR TOTAL DO ATO: R\$ 4,66

Digitalizado com CamScanner



CONFIRMA OS DADOS DO ATO EM: <https://selodigital.fjb.br> OU CONSULTE O DOCUMENTO EM: <https://azevedobastos.nol.br/documento/150931201216023328592-1>  
AUTENTICAÇÃO DIGITAL CÓDIGO: 150931201216023328592-1  
DATA: 12/01/2021 11:19:16  
VALOR TOTAL DO ATO: R\$ 4,66  
SELO DIGITAL TIPO NORMAL C: AKZ95202-9DHG;



CNJ: 06.870-0

Cartório Azevêdo Bastos  
Av. Presidente Epitácio Pessoa - 1145  
Bairro dos Estados, João Pessoa - PB  
(83) 3244-5404 - cartorio@azevedobastos.nol.br  
<https://azevedobastos.nol.br>

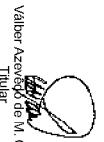

TJPB



BALANÇETE

Código	Descrição da conta	Saldo Anterior	Débito	Crédito	Saldo Atual
1	ATIVO				
2	ATIVO CIRCULANTE				
3	DISPONÍVEL	100.000,00	1.862.739,86	584.266,78	1.377.753,08
4	CAIXA	100.000,00	1.332.645,98	320.344,54	1.102.301,44
5	CAIXA CORRENTE	100.000,00	1.332.645,98	320.344,54	1.102.301,44
33	ESTRUTUR	0,00	530.093,88	254.642,24	275.451,64
34	MERCADORIAS, PRODUTOS E MATERIAS	0,00	530.093,88	254.642,24	275.451,64
35	MERCADORIAS PARA REVENDA	0,00	530.093,88	254.642,24	275.451,64
140	PASSIVO				
150	PASSIVO CIRCULANTE	100.000,00	3.260.587,44	4.538.240,52	1.377.753,08
164	FORNecedores	0,00	11.159,53	270.159,53	259.000,00
165	FORNecedores	0,00	11.159,53	270.159,53	259.000,00
167	FORNecedores INTERESTES	0,00	11.021,80	270.021,80	259.000,00
539	MICRO DISTRIBUIDORA DE ALIMENTOS CIRELI	0,00	137,73	137,73	0,00
217	PASSIVO NÃO CIRCULANTE	0,00	38.746,10	97.173,41	58.427,31
221	PASSIVO NÃO CIRCULANTE A LONGO PRAZO	0,00	38.746,10	97.173,41	58.427,31
221	FINANCIAMENTOS	0,00	38.746,10	97.173,41	58.427,31
245	SIMPLES A PAGAR	0,00	19.373,05	77.800,36	58.427,31
246	PARCELAMENTO SIMPLES A PAGAR	0,00	19.373,05	19.373,05	0,00
242	PATRIMÔNIO LÍQUIDO	100.000,00	3.210.681,81	4.171.007,58	1.060.325,77
243	CAPITAL SOCIAL	100.000,00	0,00	0,00	100.000,00
244	CAPITAL SUBSCRITO	100.000,00	0,00	0,00	100.000,00
245	CAPITAL SOCIAL	100.000,00	0,00	0,00	100.000,00
264	LUCROS OU PREJUÍZOS ACUMULADOS	0,00	3.210.681,81	4.171.007,58	960.325,77
265	LUCROS OU PREJUÍZOS ACUMULADOS	0,00	3.210.681,81	4.171.007,58	960.325,77
266	LUCROS ACUMULADOS	0,00	0,00	3.210.681,81	3.210.681,81
572	LUCRO ACUMULADO DO EXERCÍCIO	0,00	3.210.681,81	960.325,77	2.250.356,04
280	CONTAS DE RESULTADOS - CUSTOS E DESPESAS				
500	CUSTOS	0,00	310.565,02	310.565,02	0,00
283	CUSTOS (IN)CIDENTES DE INODUÇÃO	0,00	261.574,95	261.574,95	0,00
288	ALUGUEIS E ARRENDAMENTOS	0,00	6.932,71	6.932,71	0,00
533	ALUGUEIS DE IMOVEIS	0,00	5.300,00	5.300,00	0,00
290	COMBUSTÍVEIS E ENERGIA ELÉTRICA	0,00	1.632,71	1.632,71	0,00
292	COMBUSTÍVEL	0,00	1.632,71	1.632,71	0,00
468	CUSTOS DAS MERCADORIAS VENDIDAS	0,00	254.642,24	254.642,24	0,00
469	CUSTOS DAS MERCADORIAS VENDIDAS	0,00	254.642,24	254.642,24	0,00
470	CUSTOS DAS MERCADORIAS VENDIDAS	0,00	254.642,24	254.642,24	0,00
295	DESPESAS OPERACIONAIS	0,00	48.930,07	48.930,07	0,00
296	DESPESAS COM VENCIM	0,00	1.170,00	1.170,00	0,00
311	DESPESAS COM ENTREGA	0,00	1.170,00	1.170,00	0,00
312	FRUTOS E GARIMTOS	0,00	1.170,00	1.170,00	0,00
326	DESPESAS ADMINISTRATIVAS	0,00	47.820,07	47.820,07	0,00
345	IMPOSTOS, TAXAS E CONTRIBUIÇÕES	0,00	1.027,15	1.027,15	0,00
348	IPRL	0,00	192,31	192,31	0,00
350	TAXAS DIVERSAS	0,00	834,84	834,84	0,00
351	DESPESAS GERAIS	0,00	45.792,92	46.792,92	0,00
354	ENERGIA ELÉTRICA	0,00	2.591,39	2.591,39	0,00
355	ÁGUA E ESGOTO	0,00	1.054,91	1.054,91	0,00
356	TELEFONE	0,00	57,98	57,98	0,00
357	DESPESAS POSTAIS E TELEGRÁFICAS	0,00	24,30	24,30	0,00
359	MATERIAL DE ESCRITÓRIO	0,00	172,90	172,90	0,00
361	ASSISTÊNCIA CONTÁBIL	0,00	4.800,00	4.800,00	0,00
362	SERVIÇOS PRESTADOS POR TERCEIROS	0,00	37.468,15	37.468,15	0,00
547	INTERNET	0,00	1.104,24	1.104,24	0,00
402	CONTAS DE RESULTADO - RECEITAS				
403	RECEITAS OPERACIONAIS	0,00	1.329.640,94	1.329.640,94	0,00
404	RECEITA BRUTA DE VENDAS E SERVIÇOS	0,00	1.329.640,94	1.329.640,94	0,00
405	RECEITA BRUTA DE VENDAS E MERCADORIAS	0,00	1.329.640,94	1.329.640,94	0,00
408	VARIA DE MERCADORIAS	0,00	1.329.640,94	1.329.640,94	0,00
413	(-) DEDUÇÕES DA RECEITA BRUTA	0,00	58.750,19	58.750,19	0,00
424	(-) IMPOSTOS SOBRE VENDAS E SERVIÇOS	0,00	58.750,19	58.750,19	0,00
480	(-) SIMPLES NACIONAL	0,00	58.750,19	58.750,19	0,00
460	CONTAS DE AJUSTAMENTO				
461	CUSTOS DOS PRODUTOS E SERVIÇOS VENDIDOS	0,00	1.329.640,94	1.329.640,94	0,00
471	AJUSTAMENTO DO RESULTADO DO EXERCÍCIO	0,00	1.329.640,94	1.329.640,94	0,00
472	AJUSTAMENTO DO RESULTADO DO EXERCÍCIO	0,00	1.329.640,94	1.329.640,94	0,00
473	RESULTADO DO EXERCÍCIO	0,00	1.329.640,94	1.329.640,94	0,00

*Jose da Luz Santos*  
 JOSE DA LUZ SANTOS NETO  
 TITULAR  
 CPF: 001.440.635-49

*[Assinatura]*  
 IRANILSE BORGES DE ARAUJO  
 Reg. no CRC: 154.340.0/02 - RACIÃO 125350  
 CPF: 449.344.943-68

Sistema desenvolvido por: *[Logotipo]* ALBERGES DE BRASIL

Digitalizado com CamScanner

Confira os dados do ato em: <https://selodigital.tjpb.jus.br> ou Consulte o Documento em: <https://azevedobastos.not.br/documento/150931201216023328592>



**CARTÓRIO**

Autenticação Digital Código: 150931201216023328592-2  
 Data: 12/01/2021 11:19:16  
 Valor Total do Ato: R\$ 4,66  
 Selo Digital Tipo Normal C: AKZ95203-YRX6;



**CARTÓRIO Azevêdo Bastos**  
 Av. Presidente Epitácio Pessoa - 1145  
 Bairro dos Estado, João Pessoa - PB  
 (83) 3244-5404 - cartorio@azevedobastos.not.br  
<https://azevedobastos.not.br>



**TJPB**

Válber Azevêdo de M. Cavalcanti  
 Titular

O presente documento digital foi conferido com o original e assinado digitalmente por LADY DIANA REGIS DE OLIVEIRA, em terça-feira, 12 de janeiro de 2021 11:35:08 GMT-03:00, CNS: 06.870-0 - 1º OFÍCIO DE REGISTRO CIVIL DAS PESSOAS NATURAIS E TABELIONATO DE NOTAS/PB, nos termos da medida provisória N. 2.200-2 de 24 de agosto de 2001. Sua autenticidade deverá ser confirmada no endereço eletrônico [www.cenad.org.br/autenticidade](http://www.cenad.org.br/autenticidade). O presente documento digital pode ser convertido em papel por meio de autenticação no Tabelionato de Notas. Provedor n.º 100/2020 CNJ - artigo 22.

BALANÇO PATRIMONIAL

Descrição	Saldo Atual
<b>ATIVO</b>	<b>1.377.753,08D</b>
<b>ATIVO CIRCULANTE</b>	<b>1.377.753,08D</b>
DISPONÍVEL	1.102.301,44D
CAIXA	1.102.301,44D
CAIXA GERAL	1.102.301,44D
<b>ESTOQUE</b>	<b>275.451,64D</b>
MERCADORIAS, PRODUTOS E INSUMOS	275.451,64D
MERCADORIAS PARA REVENDA	275.451,64D
<b>PASSIVO</b>	<b>1.377.753,08C</b>
<b>PASSIVO CIRCULANTE</b>	<b>259.000,00C</b>
FORNECEDORES	259.000,00C
FORNECEDORES	259.000,00C
FORNECEDOR DIVERSOS	259.000,00C
<b>PASSIVO NÃO-CIRCULANTE</b>	<b>58.427,31C</b>
<b>PASSIVO EXIGÍVEL A LONGO PRAZO</b>	<b>58.427,31C</b>
FINANCIAMENTOS	58.427,31C
SIMPLES A PAGAR	58.427,31C
<b>PATRIMÔNIO LÍQUIDO</b>	<b>1.060.325,77C</b>
CAPITAL SOCIAL	100.000,00C
CAPITAL SUBSCRITO	100.000,00C
CAPITAL SOCIAL	100.000,00C
<b>LUCROS OU PREJUÍZOS ACUMULADOS</b>	<b>960.325,77C</b>
LUCROS OU PREJUÍZOS ACUMULADOS	960.325,77C
LUCROS ACUMULADOS	3.210.681,81C
LUCRO ACUMULADO DO EXERCÍCIO	2.250.350,91D

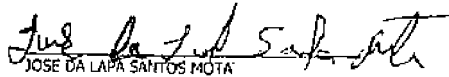
  
JOSE DA LAPA SANTOS MOTA  
TTULAR  
CPF: 801.440.635-49

  
IRAWILSE BORGES DE ARAUJO  
Reg no CRC - BA sob o No. BA013235/O-1  
CPF: 449.944.945-68

Digitalizado com CamScanner

O presente documento digital foi conferido com o original e assinado digitalmente por LADY DIANA REGIS DE OLIVEIRA, em terça-feira, 12 de janeiro de 2021 11:35:08 GMT-03:00, CNS: 06.870-0 - 1º OFÍCIO DE REGISTRO CIVIL DAS PESSOAS NATURAIS E TABELIONATO DE NOTAS/PB, nos termos da medida provisória N. 2.200-2 de 24 de agosto de 2001. Sua autenticidade deverá ser confirmada no endereço eletrônico www.cenad.org.br/autenticidade. O presente documento digital pode ser convertido em papel por meio de autenticação no Tabelionato de Notas. Provimto nº 100/2020 CNJ - artigo 22.

Confira os dados do ato em: <https://selodigital.tjpb.jus.br> ou Consulte o Documento em: <https://azevedobastos.not.br/documento/150931201216023328592>



CARTÓRIO

Autenticação Digital Código: 150931201216023328592-3  
Data: 12/01/2021 11:19:16  
Valor Total do Ato: R\$ 4,66  
Selo Digital Tipo Normal C: AKZ95204-OIME;



CNJ: 06.870-0

**Cartório Azevedo Bastos**  
Av. Presidente Epitácio Pessoa - 1145  
Bairro dos Estado, João Pessoa - PB  
(83) 3244-5404 - cartorio@azevedobastos.not.br  
<https://azevedobastos.not.br>

  
Válber Azevedo de M. Cavalcanti  
Titular

TJPB





Empresa: **BMF COMERCIO DE ALIMENTOS EIRELI**  
C.N.P.J.: 31.882.373/0001-67

Folha: \_\_\_\_\_  
Número Livro: \_\_\_\_\_

0020  
0002

**DEMONSTRAÇÃO DO RESULTADO DO EXERCÍCIO EM 31/12/2019.**

Receita Operacional			
VENHA DE MERCADORIAS	1.329.640,98	<u>1.329.640,98</u>	
Deduções			
(-) SIMPLIES NACIONAL	(58.750,19)	<u>(58.750,19)</u>	
Receita Líquida			<u>1.270.890,79</u>
CUSTOS			
ALUGUEL DE IMOVEIS	15.300,00		
COMBUSTIVEL	11.632,71	<u>(6.932,71)</u>	
Custos Mercadorias Vendidas			
CUSTOS DAS MERCADORIAS VENDIDAS	(254.642,24)	<u>(254.642,24)</u>	
Lucro Bruto			<u>1.009.315,84</u>
Despesas Administrativas			
ITRU	192,31		
TAXAS DIVERSAS	1834,84		
ENERGIA ELÉTRICA	(2.091,39)		
ÁGUA E ESGOTO	11.054,91		
TELEFONE	157,98		
DESPESAS POSTAIS E TELEGRÁFICAS	(24,30)		
MATERIAL DE ESCRITÓRIO	(192,00)		
ASSISTÊNCIA CONTÁBIL	14.800,00		
SERVICIOS PRESTADOS POR TERCEIROS	137.469,10		
INTERNET	11.176,21	<u>(47.820,03)</u>	
DESPESAS OPERACIONAIS			<u>(1.170,06)</u>
DESPESAS COM VENDAS			
FRETES E CARRIOTOS	1.170,06	<u>(1.170,06)</u>	
Resultado operacional líquido			<u>997.325,77</u>
Resultado Antes do IR			<u>997.325,77</u>
Lucro Líquido do Exercício			<u>602.339,22</u>

*Jose de Fátima Santos Costa*  
LADY DIANA REGIS DE OLIVEIRA  
TITULAR  
CPF: 001.410.635-49

*[Assinatura]*  
LADY DIANA REGIS DE OLIVEIRA  
CPF: 001.410.635-49

Sistema Integrado para Escritórios Contábeis

Digitalizado com CamScanner



CARTÓRIO

Autenticação Digital Código: 150931201216023328592\_4  
Data: 12/01/2021 11:19:16  
Valor Total do Ato: R\$ 4,66  
Selo Digital Tipo Normal C: AKZ95205-X7NB;



CNPJ: 06.870-0

Cartório Azevedo Bastos  
Av. Presidente Epitácio Pessoa - 1145  
Bairro dos Estados, João Pessoa - PB  
(83) 3244-5404 - cartorio@azevedobastos.net.br  
<https://azevedobastos.net.br>

Valdir Azevedo de M. Cavalcanti  
Titular



Empresa: BME COMERCIO DE ALIMENTOS EIRELI  
Inscrição: 31.882.373/0001-57  
Período: 01/01/2019 - 31/12/2019

Folha: 0021  
Número Livro: 0002  
Emissão: 20/05/2020  
Hora: 13:45:48

COEFICIENTES DE ANÁLISES EM 31/12/2019

Coeficiente	Fórmula	Valor	Resultado
Índice de Liquidez Geral	$\frac{\text{Ativo Circulante} + \text{Reserva em Longo Prazo}}{\text{Passivo Circulante} + \text{Passivo Não-Circulante}}$	1.277.753,08 + 0,00 259.000,00 + 58.427,31	4,07
Índice de Liquidez Corrente	$\frac{\text{Ativo Circulante}}{\text{Passivo Circulante}}$	1.277.753,08 259.000,00	4,93
Grau de Endividamento	$\frac{\text{Passivo Circulante} + \text{Passivo Não-Circulante}}{\text{Ativo}}$	259.000,00 + 58.427,31 1.277.753,08	0,25

*Jose da Silva Santos Neto*

JOSE DA SILVA SANTOS NETO  
TITULAR  
CPF: 001.440.035-49

*[Assinatura]*

IRANYSE ROSA DE ARAUJO  
Emp. no CRC - BA vol 616 - BA012250-1  
CPF: 449.944.945-48

Digitalizado com CamScanner



CARTÓRIO

Confirma os dados do ato em: <https://selodigital.tjpb.jus.br> ou Consulte o Documento em: <https://azevedobastos.nol.br/documento/150931201216023328592-5>  
Autenticação Digital Código: 150931201216023328592-5  
Data: 12/01/2021 11:19:16  
Valor Total do Ato: R\$ 4,66  
Selo Digital Tipo Normal C: AKZ95206-M3EO;



CNJ: 06.870-0

**Cartório Azevêdo Bastos**  
Av. Presidente Epitácio Pessoa - 1145  
Bairro dos Estados, João Pessoa - PB  
(83) 3244-5404 - cartorio@azevedobastos.nol.br  
<https://azevedobastos.nol.br>

*[Assinatura]*  
Valdir Azevêdo de M. Cavalcanti  
Titular

TJPB



**TERMO DE TRANSFERÊNCIA**

Contém este livro Diário, ordem nº 2, 23 folhas numeradas de 1 à 23, da empresa BME COMERCIO DE ALIMENTOS EIRELI, registrada sob nº 29600330600, na Junta Comercial do estado de DA em 29/10/2018, CNPJ nº 31.882.373/0001-67, com sede a Rua RUA EDGAR SANTOS, nº 51, Bairro CENTRO, CEP 48410-000, na cidade de CICERO DANTAS / BA.

Em 31/12/2019,

CICERO DANTAS, 31 de Dezembro de 2019

Digitalizado com CamScanner



Confira os dados do ato em: <https://selodigital.tjpb.jus.br> ou Consulte o Documento em: <https://azevedobastos.nol.br/documento/150931201216023328592-6>

**CARTÓRIO**

Autenticação Digital Código: 150931201216023328592-6  
Data: 12/01/2021 11:19:47  
Valor Total do Ato: R\$ 4,66  
Selo Digital Tipo Normal C: AKZ95207-AYXP:



CNJ: 06.870-0

**Cartório Azevedo Bastos**  
Av. Presidente Epitácio Pessoa - 1145  
Bairro dos Estados, João Pessoa - PB  
(83) 3244-5404 - cartorio@azevedobastos.nol.br  
<https://azevedobastos.nol.br>

Valdir Azevedo de M. Cavalcanti  
Titular

TJPB



Demonstrações contábeis em 31 de dezembro de 2019

A BNF COMÉRCIO DE ALIMENTOS EIRELI é uma sociedade empresária limitada, com sede e foro na cidade de Cícero Dantas/Ba, tendo como objeto social COMÉRCIO ATACADISTA DE FRUTAS, VERDURAS, RAÍZES, TUBÉRCULOS, HORTALIÇAS E LEGUMES FRESCOS, MANUTENÇÃO E REPARAÇÃO DE EQUIPAMENTOS E PRODUTOS NÃO ESPECIFICADOS ANTERIORMENTE, COMÉRCIO ATACADISTA DE PRODUTOS ALIMENTÍCIOS EM GERAL, COMÉRCIO ATACADISTA DE ROUPAS E ACESSÓRIOS PARA USO PROFISSIONAL E DE SEGURANÇA DO TRABALHO, COMÉRCIO ATACADISTA DE ARTIGOS DE ESCRITÓRIO E DE PAPELARIA, COMÉRCIO ATACADISTA DE PRODUTOS DE HIGIENE, LIMPEZA E CONSERVAÇÃO DOMICILIAR, COMÉRCIO ATACADISTA DE OUTROS EQUIPAMENTOS E ARTIGOS DE USO PESSOAL E DOMÉSTICO NÃO ESPECIFICADOS ANTERIORMENTE, COMÉRCIO ATACADISTA DE EQUIPAMENTOS DE INFORMÁTICA, COMÉRCIO ATACADISTA DE MÁQUINAS, APARELHOS E EQUIPAMENTOS PARA USO ODONTOLÓGICO-HOSPITALAR, PARTES E PEÇAS, COMÉRCIO VAREJISTA HORTIFRUTIGRAVIÉRIOS, COMÉRCIO VAREJISTA DE MATERIAIS DE CONSTRUÇÃO EM GERAL, COMÉRCIO VAREJISTA DE ARTIGOS DE PAPELARIA, SERVIÇO DE TRANSPORTE DE PASSAGEIROS - LOCAÇÃO DE AUTOMÓVEIS SEM MOTORISTA, FORNECIMENTO DE ALIMENTOS PREPARADOS PREPONDERANTEMENTE PARA CONSUMO DOMICILIAR, LOCAÇÃO DE AUTOMÓVEIS SEM CONDUTOR, ALUGUEL DE MÁQUINAS E QUEIPAMENTOS PARA ESCRITÓRIOS, ATIVIDADES DE LIMPEZA NÃO ESPECIFICADAS ANTERIORMENTE E ATIVIDADES PAISAGÍSTICAS.

APRESENTAÇÃO DAS DEMONSTRAÇÕES CONTÁBEIS

As demonstrações contábeis foram elaboradas em consonância com os Princípios Fundamentais de Contabilidade e demais práticas emanadas da legislação societária brasileira.

PRINCIPAIS PRÁTICAS CONTÁBEIS

Aplicações Financeiras

Estão registrados ao custo de aplicação, acrescidos dos rendimentos proporcionais até a data do balanço.

Direitos e obrigações

Estão demonstrados pelos valores históricos, acrescidos das correspondentes variações monetárias e encargos financeiros, observando o regime de competência.

Impostos Federais

A empresa está no regime do Simples Nacional e contabiliza os encargos tributários pelo regime de competência.

CAPITAL SOCIAL

O Capital social é de R\$ 100.000,00 (cem mil reais), dividido em 100.000 (cem mil) de quotas de R\$ 1,00, totalmente integralizado, apresentado a seguinte composição:

José da Lapa Santos Mola - 100%

Cícero Dantas - Ba, 31 de Dezembro de 2019

*José da Lapa Santos Mola*  
José da Lapa Santos Mola  
Titular Pessoa Física/ Administrador  
CPF: 801.440.635-49

*Francis Borges de Araújo*  
Francis Borges de Araújo  
Contadora - CRC 033235-0  
CPF: 449.941.945-68

Digitizado com CamScanner



Confira os dados do ato em: <https://selodigital.fpb.jus.br> ou Consulte o Documento em: <https://azavedobastos.not.br/documento/150931201216023328592-7>  
CARTÓRIO  
Autenticação Digital Código: 150931201216023328592-7  
Data: 12/01/2021 11:19:17  
Valor Total do Ato: R\$ 4,66  
Selo Digital Tipo Normal C: AKZ95208-V090:



CNJ: 06.870-0

Cartório Azevêdo Bastos  
Av. Presidente Epitácio Pessoa - 1145  
Bairro dos Estados, João Pessoa - PB  
(83) 3244-5404 - cartorio@azavedobastos.not.br  
<https://azavedobastos.not.br>

Valdir Azevêdo de M. Cavalcanti  
Titular



TERMO DE ENCERRAMENTO  
Livro Diário

Contém este livro 24 folhas numeradas de 01 a 24. Folhas: 24  
de data: que serviu de Livro Diário da empresa acima descrita no período de 01/01/2019 a 31/12/2019. 1 ao 24 emendas através do processamento eletrônico

Nome da Empresa: RNF COMERCIO DE ALIMENTOS EIRELI

Endereço: RUA FREGAR SANTOS, 51

Cnpj: 09.941.090/0001

Complemento:

Bairro: CENTRO

Município: CICERO DANTRAS

Estado: BA

Inscrição no CNPJ: 31882373000167

Inscrição Estadual: 152950648

Registro na Junta: 29600330600 Data registro: 29/10/2018

Inscrição Municipal:

CICERO DANTRAS BA, 31/12/2019

*Jose de Lapa Santos Mota*  
JOSE DA LAPA SANTOS MOTA  
TITULAR PESSOA FÍSICA/ ADMINISTRADOR  
CPF: 801.440.635-49

*IRANILISE BORGES DE ARAUJO*  
IRANILISE BORGES DE ARAUJO  
Reg. no CRC - BA sob o No. DA033235/O-1  
CPF: 449.944.945-68

SECRETARIA  
21.12.2019  
15:01

Digitalizado com CamScanner



CARTÓRIO  
Autenticação Digital Código: 150931201216023328592-8  
Data: 12/01/2021 11:19:47  
Valor Total do Ato: R\$ 4,66  
Selo Digital Tipo Normal C: AKZ95209-XOHW;



CNJ: 06.870-0

Cartório Azevedo Bastos  
Av. Presidente Epitácio Pessoa - 1145  
Bairro dos Estados, João Pessoa - PB  
(83) 3244-5404 - cartorio@azevedobastos.net.br  
<https://azevedobastos.net.br>

Valdir Azevedo de M. Cavalcanti  
Titular





**CONSELHO REGIONAL DE CONTABILIDADE DO ESTADO DO BAHIA  
CERTIDÃO DE REGULARIDADE PROFISSIONAL**

O CONSELHO REGIONAL DE CONTABILIDADE DO ESTADO DO BAHIA certifica que o(a) profissional identificado(a) no presente documento encontra-se em situação regular.

**IDENTIFICAÇÃO DO REGISTRO**

NOME.....	: IRANILSE BORGES DE ARAUJO
REGISTRO.....	: BA-033235/O-0
CATEGORIA.....	: CONTADOR
CPF.....	: 449.944.945-68

A presente CERTIDÃO não quita nem invalida quaisquer débitos ou infrações que posteriormente, venham a ser apurados pelo CRCBA contra o referido registro.

A falsificação deste documento constitui-se em crime previsto no Código Penal Brasileiro, sujeitando o autor à respectiva ação penal.

Emissão: BAHIA, 12/01/2021 as 13:01:59.

Válido até: 31/03/2021.

Código de Controle: 969731.

Para verificar a autenticidade deste documento consulte o site do CRCBA.

# ÍNDICES

(BMF COMERCIO DE ALIMENTOS EIRELI)

**Índice de Liquidez Geral:**

$$ILG = \frac{1.277.753,08+0,00}{259.000,00 + 58.427,31} = 4,03$$

$ILG = \frac{\text{Ativo Circulante} + \text{Realizável a Longo Prazo}}{\text{Passivo Circulante} + \text{Passivo não Circulante}}$

**Índice de Liquidez Corrente:**

$$ILC = \frac{1.277.753,08}{259.000,00} = 4,93$$

$ILC = \frac{\text{Ativo Circulante}}{\text{Passivo Circulante}}$

**Grau de Endividamento Geral:**

$$GEC = \frac{259.000,00 + 58.427,31}{1.277.753,08} = 0,25$$

$GEC = \frac{\text{Passivo Circulante} + \text{Passivo não Circulante}}{\text{Ativo Total}}$

**Grau de Endividamento Corrente:**  $GEC =$

$$GEC = \frac{259.000,00}{1.060.425,77 + 0,00} = 0,24$$

$\frac{\text{Passivo Circulante}}{\text{Patrimônio Líquido} + \text{Resultado Exercício Futuro}}$

Cicero Dantas, BA, 11 de janeiro de 2021.

**Franjise Borges de Araújo**  
CRC: BA 033235-O BA - C/P: 449.944.945-68

**BMF COMERCIO DE ALIMENTOS EIRELI**

CNPJ: 31.882.373/0001-67  
Sócio: José da Lapa Santos Mota (CPF: 801.440.635-49)

**BMF COMERCIO DE ALIMENTOS EIRELI**

Endereço: Rua Manoel Vieira de Andrade, 50, Centro, Cicero Dantas-Ba -- CEP: 48.410.000  
CNPJ: 31.882.373/0001-67  
Telefone (71) 9 9644-5118 / (75) 3278-1813  
E-mail: [bmfcomercio19@gmail.com](mailto:bmfcomercio19@gmail.com)

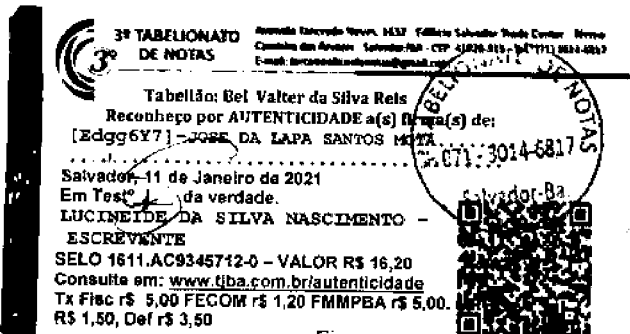
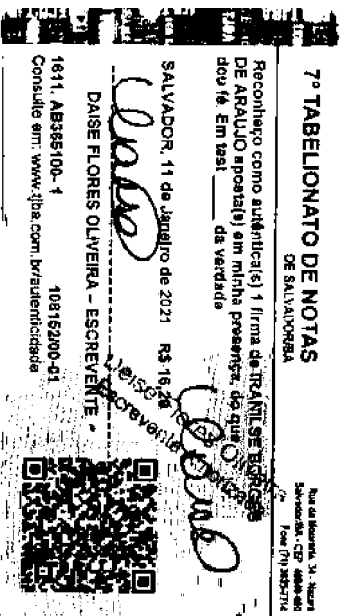

**CARTÓRIO**  
Autenticação Digital Código: 150931301215881247945-1  
Data: 13/01/2021 09:12:38  
Valor Total do Ato: R\$ 4,66  
Selo Digital Tipo Normal C: AKZ97296-TH2I;



CNJ: 06.870-0

**Cartório Azevêdo Bastos**  
Av. Presidente Epitácio Pessoa - 1145  
Bairro dos Estados, João Pessoa - PB  
(83) 3244-5404 - cartorio@azevedobastos.net.br  
<https://azevedobastos.net.br>

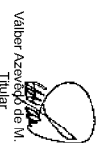

Válber Azevêdo de Miranda Cavalcanti

TJPB



Data da consulta: 15/02/2021 20:14:59

### Identificação do Contribuinte - CNPJ Matriz

CNPJ: **31.882.373/0001-67**

A opção pelo Simples Nacional e/ou SIMEI abrange todos os estabelecimentos da empresa

Nome Empresarial: **BMF COMERCIO DE ALIMENTOS EIRELI**

---

### Situação Atual

Situação no Simples Nacional: **Optante pelo Simples Nacional desde 01/01/2020**

Situação no SIMEI: **NÃO enquadrado no SIMEI**

---

[+ Mais informações](#)

[Voltar](#)

[Gerar PDF](#)



Declaração Original

Período de Apuração: 01/12/2020 a 31/12/2020

## 1. Identificação do Contribuinte

CNPJ do Contribuinte: 31.882.373/0001-67  
 Nome empresarial: DMF COMERCIO DE ALIMENTOS EIRELI  
 Data de abertura no CNPJ: 29/10/2018  
 Optante pelo Simples Nacional: Sim  
 Regime de Apuração: Competência  
 Nº de Declaração: 31882373202012001  
 1.1 CNPJ das filiais presentes nesta declaração:  
 Nenhuma

## 2. Apuração do Simples Nacional

### 2.1 Discriminativo de Receitas

Total de Receitas Brutas (R\$)	Mercado Interno	Mercado Externo	Total
Receita Bruta do FA (RPAI - Competência)	133.444,92	0,00	133.444,92
Receita Bruta acumulada nos doze meses anteriores ao FA (RBT12)	1.742.479,06	0,00	1.742.479,06
Receita Bruta acumulada nos doze meses anteriores ao FA proporcionalizada (RBT12P)			
Receita Bruta acumulada no ano-calendário corrente (RBAI)	1.534.421,20	0,00	1.534.421,20
Receita Bruta acumulada no ano-calendário anterior (RBAI)	1.329.640,98	0,00	1.329.640,98
Limite de receita bruta proporcionalizado	4.800.000,00	4.800.000,00	

### 2.2) Receitas Brutas Anteriores (R\$)

#### 2.2.1 Mercado Interno

01/2019	02/2019	03/2019	04/2019	05/2019	06/2019	07/2019	08/2019	09/2019	10/2019	11/2019	12/2019
0,00	7.017,60	128.323,71	145.571,48	90.913,45	73.330,10	143.346,24	79.884,69	122.236,93	64.280,90	133.233,13	341.502,78
3.684,30	7.874,16	167.291,39	355.840,30	41.885,68	107.562,50	252.087,70	80.116,16	151.662,87	76.985,38	155.965,84	

#### 2.2.2 Mercado Externo

01/2019	02/2019	03/2019	04/2019	05/2019	06/2019	07/2019	08/2019	09/2019	10/2019	11/2019	12/2019
0,00	0,00	0,00	0,00	0,00	0,00	0,00	0,00	0,00	0,00	0,00	0,00
0,00	0,00	0,00	0,00	0,00	0,00	0,00	0,00	0,00	0,00	0,00	0,00

### 2.3) Folha de Salários Anteriores (R\$)

Nenhuma

### 2.4) Fator r

Fator r = Não se aplica

### 2.5) Valores Fixos

Número da Declaração: 31882373202012001  
 Autenticação: 31019.88759.23133.73684

Número do Recibo: 01.07.21011.0078693-6  
 Página 1

2.1) Resumo da Declaração

Receita Bruta Informada (R\$)	133.444,92	Valor Total do Débito Declarado (R\$)	8.348,39
-------------------------------	------------	---------------------------------------	----------

2.2) Informações da Declaração por Estabelecimento

CNPJ Estabelecimento: 31.882.373/0001-67	
Município: OLINDA, BAYANAS	UF: BA
Localidade de Pagamento (R\$): 3.600.000,00	Impeditivo de receber ICMS/ISS no DAS: NÃO

Valor do Débito por Tributo para a Atividade (R\$):								
Receita de mercadorias, exento para o exterior - Com substituição tributária/tributação diferenciada antecipada com encerramento de tributação (o substituído tributário do ICMS deve utilizar essa opção)								
Receita Bruta Informada: R\$ 133.444,92								
IRPJ	CSLL	COFINS	PIS/Pasep	INSS/CPF	ICMS	IPI	ISS	Total
690,55	439,44	1.599,57	346,53	5.272,30	0,00	0,00	0,00	8.348,39
Parcela 1: R\$ 133.444,92								
Substituição tributária do ICMS:								

Totais do Estabelecimento								
Valor Informado: 133.444,92								
Total do Débito Declarado (exigível + suspenso)								
IRPJ	CSLL	COFINS	PIS/Pasep	INSS/CPF	ICMS	IPI	ISS	Total
690,55	439,44	1.599,57	346,53	5.272,30	0,00	0,00	0,00	8.348,39
Total do Débito com Exigibilidade Suspensa (R\$)								
IRPJ	CSLL	COFINS	PIS/Pasep	INSS/CPF	ICMS	IPI	ISS	Total
0,00	0,00	0,00	0,00	0,00	0,00	0,00	0,00	0,00
Total do Débito Exigível (R\$)								
IRPJ	CSLL	COFINS	PIS/Pasep	INSS/CPF	ICMS	IPI	ISS	Total
690,55	439,44	1.599,57	346,53	5.272,30	0,00	0,00	0,00	8.348,39

2.8) Total Geral da Empresa

Total do Débito Declarado (exigível + suspenso) (R\$)								
IRPJ	CSLL	COFINS	PIS/Pasep	INSS/CPF	ICMS	IPI	ISS	Total
690,55	439,44	1.599,57	346,53	5.272,30	0,00	0,00	0,00	8.348,39
Total do Débito com Exigibilidade Suspensa (R\$)								
IRPJ	CSLL	COFINS	PIS/Pasep	INSS/CPF	ICMS	IPI	ISS	Total
0,00	0,00	0,00	0,00	0,00	0,00	0,00	0,00	0,00
Total do Débito Exigível (R\$)								
IRPJ	CSLL	COFINS	PIS/Pasep	INSS/CPF	ICMS	IPI	ISS	Total
690,55	439,44	1.599,57	346,53	5.272,30	0,00	0,00	0,00	8.348,39

Número da Declaração: J1882373202012001  
 Autenticação: 31019.88759.23133.73884

Número do Recibo: 01.07.2011.0078691-r  
 Página -

---

**3. Informações da Recepção da Declaração**

Data e horário da transmissão da Declaração: 11/01/2021 10:04:20

Número do Recibo: 01.07.21011.0078693-6

Autenticação: 31019.88759.23133.73884

Número da Declaração: 31882373202012001  
Autenticação: 31019.88759.23133.73884

Número do Recibo: 01.07.21011.0078693-6  
Página 3

## RECIBO DE ENTREGA DA APURAÇÃO NO PGDAS-D

Declaração Original

**1. Informações do Contribuinte**

Nome Empresarial	CNPJ da Matriz
EMF COMERCIO DE ALIMENTOS EIRELI	31.002.373/0001-67
Data de Abertura no Simples	Opção pelo Simples Nacional.
29/10/2018	Sim
CNPJ das filiais presentes nesta declaração	
Nenhuma.	

**2. Resumo da Apuração****2.1 Apuração no Simples Nacional**

Período de Apuração	Número da Apuração	Receita Bruta Auferida	Total do Débito Declarado	Total do Débito com Exigibilidade Suspensa	Total do Débito Exigível
11/2020	315R2373202012001	R\$ 133.444,92	R\$ 8.349,39	R\$ 0,00	R\$ 8.349,39

**3. Informações da Recepção da Apuração no PGDAS-D**

Data e Horário da Transmissão (Data e Horário de Brasília)
11/01/2021 10:04:20
CPF do Responsável
801.440.635-49
CPF do Usuário
187.44.192.84
Número do Recibo
01.07.21011.0078693-6
Autenticação
31019.88759.23133.73884

**DECLARAÇÃO REFERENTE À HABILITAÇÃO (EM ATENDIMENTO AO  
INCISO VII DO ART. 4º DA LEI Nº 10.520/2002).**  
**PREGÃO ELETRÔNICO Nº 009/2021**

Ref. Pregão Eletrônico Nº 009/2021 – Prefeitura Municipal de Cicero Dantas/BA

A empresa **BMF COMÉRCIO DE ALIMENTOS EIRELI**, inscrita no CNPJ sob n. 31.882.373/0001-67, situada à Rua Manoel Vieira de Andrade, 50, Centro, Cicero Dantas – Bahia, Cep: 48.410-000, **DECLARA**, que cumpre plenamente os requisitos exigidos para sua habilitação, conforme prescreve o inciso VII, do artigo 4º, da Lei 10.520, de 17 de julho de 2002, referente ao **PREGÃO ELETRÔNICO Nº 009/2021**, estando ciente das penalidades aplicáveis nos casos de descumprimento

Cicero Dantas, Bahia, 18 de fevereiro de 2021.

*Filipe Mota Nascimento*

**BMF COMÉRCIO DE ALIMENTOS EIRELI**

CNPJ: 31.882.373/0001-67

José da Lapa Santos Mota – Sócio Majoritário

RG: 07.694.591-02, SSP/BA

CPF: 801.440.635-49

**BMF COMÉRCIO DE ALIMENTOS EIRELI**

Endereço: Rua Manoel Vieira de Andrade, 50, Centro, Cicero Dantas-Ba – CEP 48.410.000

CNPJ: 31.882.373/0001-67

Telefone (71) 9.9644-5118 / (75) 3278-1813

E-mail: [bmfcomercio19@gmail.com](mailto:bmfcomercio19@gmail.com)

**DECLARAÇÃO DE INIDONIEDADE.**  
**PREGÃO ELETRÔNICO Nº 009/2021**

Ref.: Pregão Eletrônico Nº 009/2021 – Prefeitura Municipal de Cícero Dantas/BA.

A empresa **BMF COMÉRCIO DE ALIMENTOS EIRELI**, inscrita no CNPJ sob n. 31.882.373/0001-67, situada à Rua Manoel Vieira de Andrade, 50, Centro, Cícero Dantas – Bahia, Cep: 48.410-000, DECLARA, que não está inidônea, nem se encontra impedida de licitar e contratar com a Administração Pública, direta ou indireta, Federal, Estadual ou Municipal, bem assim, de que está ciente da obrigatoriedade de informar a Prefeitura Municipal de Cícero Dantas - Bahia a superveniência de qualquer fato que passe a caracterizar qualquer um desses impedimentos.

Cícero Dantas, Bahia, 18 de fevereiro de 2021.

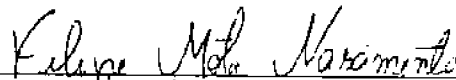

**BMF COMÉRCIO DE ALIMENTOS EIRELI**

CNPJ: 31.882.373/0001-67

José da Lapa Santos Neta – Sócio Majoritário

RG: 07.694.591-02, SSP/BA

CPF: 801.440.635-49

**BMF COMÉRCIO DE ALIMENTOS EIRELI**

Endereço: Rua Manoel Vieira de Andrade, 50, Centro, Cícero Dantas-BA - CEP: 48.410-000

CNPJ: 31.882.373/0001-67

Telefone: (75) 9 9644-5113 - (75) 3278-1813

E-mail: [bmfcomercio19@gmail.com](mailto:bmfcomercio19@gmail.com)

**DECLARAÇÃO DE ELABORAÇÃO INDEPENDENTE DE PROPOSTA.**

**PREGÃO ELETRÔNICO Nº 009/2021**

Ref.: Pregão Eletrônico Nº 009/2021 – Prefeitura Municipal de Cícero Dantas/BA.

**FILIFE MOTA NASCIMENTO**, representante, devidamente constituído da empresa **BMF COMERCIO DE ALIMENTOS EIRELI**, doravante denominado licitante, para fins do disposto no Edital, declaro, sob as penas da lei, em especial o art. 299 do Código Penal Brasileiro, que:

- a) A proposta anexa foi elaborada de maneira independente pela empresa **BMF COMERCIO DE ALIMENTOS EIRELI**, e que o conteúdo da proposta anexa não foi, no todo ou em parte, direta ou indiretamente, informado a, discutido com ou recebido de qualquer outro participante potencial ou de fato da licitação nº 009/2021 - PMCD, na modalidade PREGÃO ELETRÔNICO, por qualquer meio ou por qualquer pessoa;
- b) A intenção de apresentar a proposta anexa não foi informada a, discutido com ou recebido de qualquer outro participante potencial ou de fato da licitação nº 009/2021 - PMCD, na modalidade PREGÃO ELETRÔNICO por qualquer meio ou por qualquer pessoa;
- c) Que não tentou, por qualquer meio ou por qualquer pessoa, influir na decisão de qualquer outro participante potencial ou de fato licitação nº 009/2021 - PMCD, na modalidade PREGÃO ELETRÔNICO quanto a participar ou não da referida licitação;
- d) Que o conteúdo da proposta anexa não será, no todo ou em parte, direta ou indiretamente, comunicado a ou discutido com qualquer outro participante potencial ou de fato da licitação nº 009/2021 - PMCD, na modalidade PREGÃO ELETRÔNICO antes da adjudicação do objeto da referida licitação;
- e) Que o conteúdo da proposta anexa não foi, no todo ou em parte, direta ou indiretamente, informado a, discutido com ou recebido de qualquer integrante da PMCD- antes da abertura oficial das propostas; e
- f) Que está plenamente ciente do teor e da extensão desta declaração e que detém plenos poderes e informações para firmá-la.

Cícero Dantas, Bahia, 18 de fevereiro de 2021.

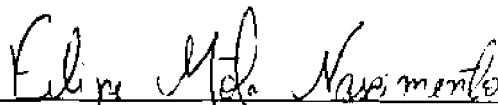

**BMF COMÉRCIO DE ALIMENTOS EIRELI**

CNPJ: 31.882.373-0001-67

José da Lapa Santos Mota – Sócio Majoritário

RG: 07.694.591-02, SSP/BA

CPF: 801.440.635-49

**BMF COMÉRCIO DE ALIMENTOS EIRELI**

Endereço: Rua Manoel Vieira de Andrade, 50, Centro, Cícero Dantas-Ba – CEP: 48.410-000

CNPJ: 31.882.373-0001-67

Telefone: (71) 9 9644-5118 / (75) 3278-1813

E-mail: [bmfcomercio@ig.com.br](mailto:bmfcomercio@ig.com.br)

**DECLARAÇÃO DE ATENDIMENTO AO INCISO XXXIII DO ART. 7º DA**  
**CONSTITUIÇÃO FEDERAL.**  
**PREGÃO ELETRÔNICO Nº 009/2021**

Ref.: Pregão Eletrônico Nº 009/2021 – Prefeitura Municipal de Cicero Dantas/BA.

A empresa BMF COMÉRCIO DE ALIMENTOS EIRELI, inscrita no CNPJ sob n. 31.882.373/0001-67, sediada à Rua Manoel Vieira de Andrade, 50, Centro, Cicero Dantas – Bahia, Cep: 48.410-000, por intermédio de seu representante legal o senhor JOSE DA LAPA SANTOS MOTA, Portador da Carteira de identidade nº 07.694.591-02, emitido pela SSP/BA e do CPF nº 801.440.635-49, DECLARA, para fins do disposto no inc. V do art. 27 da lei nº 8.666, de 21 de junho de 1993, acrescido pela Lei nº 9.854, de 27 de outubro de 1999, que não emprega menor de dezoito anos em trabalho noturno, perigoso ou insalubre e não emprega menor de dezesseis anos.

Cicero Dantas, Bahia, 18 de fevereiro de 2021.

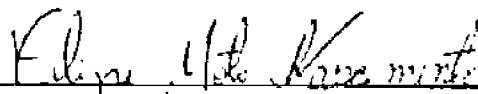

**BMF COMÉRCIO DE ALIMENTOS EIRELI**

CNPJ: 31.882.373/0001-67

José da Lapa Santos Mota – Sócio Majoritário

RG: 07.694.591-02. SSP/BA

CPF: 801.440.635-49

**BMF COMERCIO DE ALIMENTOS EIRELI**

Endereço: Rua Manoel Vieira de Andrade, 50, Centro, Cicero Dantas/BA - CEP: 48.410-000

CNPJ: 31.882.373/0001-67

Telefone: (71) 35514-5817 e (71) 3276-1811

E-mail: bmf@bmf.com.br